Проверка Пиротехники

Подготовка к Новому году в самом разгаре. Праздничная атмосфера уже царит в Санкт-Петербурге и остается совсем немного времени на приготовления к долгожданным выходным.

Завидной популярностью в новогодние праздники пользуются пиротехнические изделия. Фейерверки, салюты, петарды, хлопушки, бенгальские огни и другие взрывающиеся и стреляющие «игрушки», которые всегда вызывают особый интерес, поэтому сотрудники пожарного надзора уделяют хранению и продаже данных изделий повышенное внимание перед праздничными днями, беспокоясь о безопасности граждан.

Инспекторский состав отдела надзорной деятельности и профилактической работы Центрального района и проводят внеплановые проверки и профилактические рейды в местах хранения и реализации пиротехнической продукции в торговых центрах и новогодних ярмарках, в ходе которых особое внимание уделяется наличию сертификатов пиротехники, проверке и соответствию инструкции по эксплуатации, срок годности изделия и средства первичного пожаротушения в помещениях хранения и реализации пиротехники.

Новогодняя пора, безусловно, чудесное время, всем поскорее хочется поставить нарядную ёлку, украсить дом яркими гирляндами, зажечь свечи, бенгальские огни и наслаждаться праздничной атмосферой. Но чтобы долгожданные праздничные дни не были испорчены трагическими событиями, не забывайте о мерах пожарной безопасности, соблюдайте несложные правила и берегите свою жизнь!

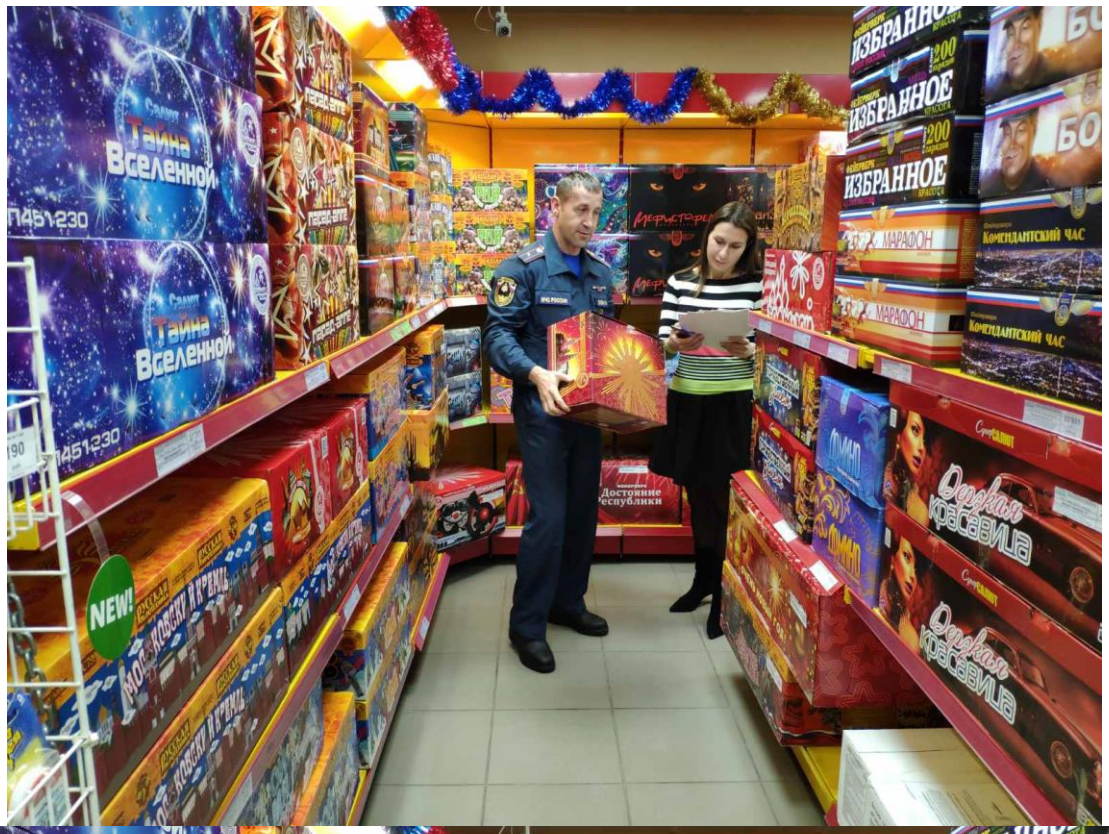
Тайна Вселенной
NEW!
ИЗБРАННОЕ
МАРАФОН
Комендантский час
Дерзкая красавица

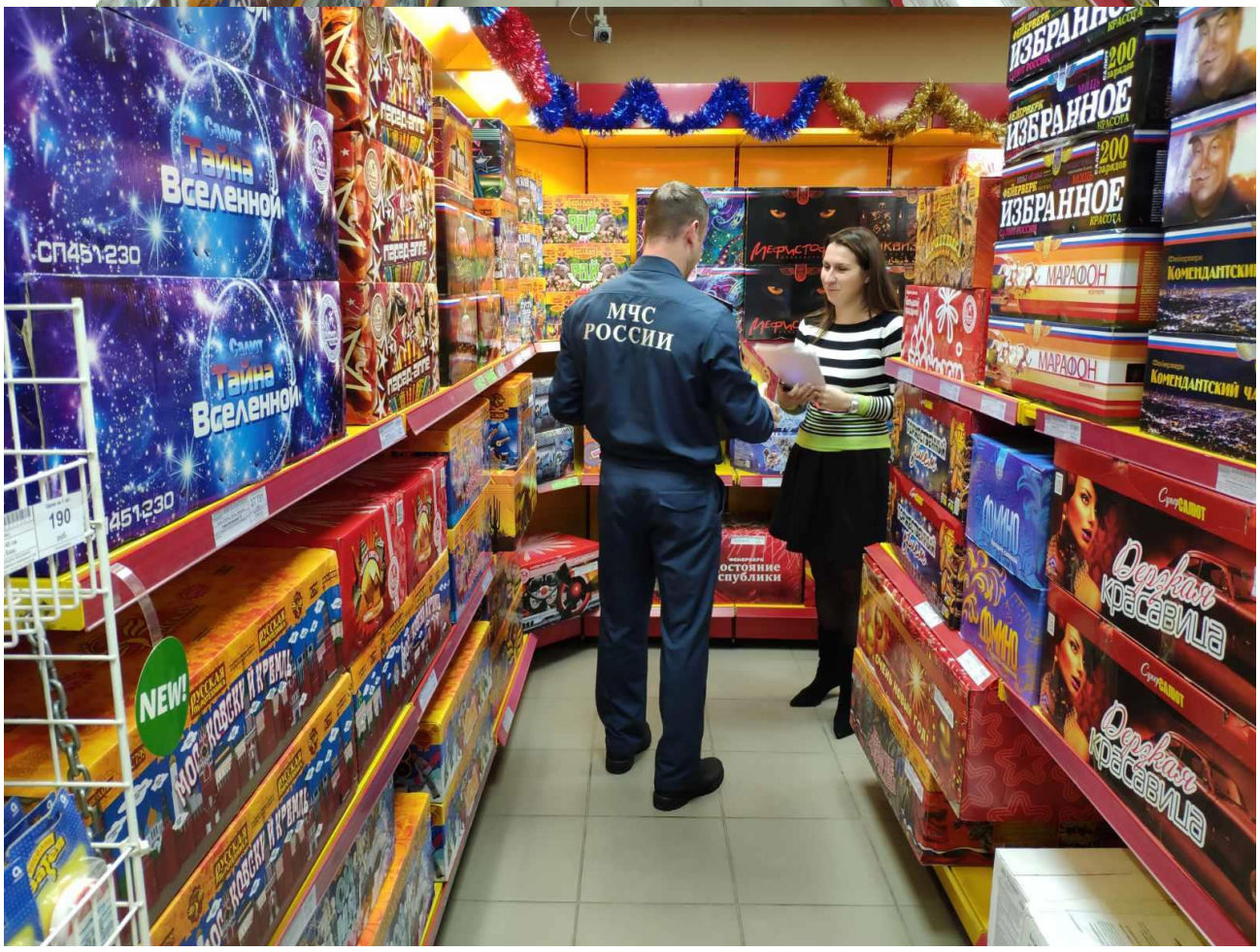
Тайна Вселенной
NEW!
МЧС РОССИИ
ИЗБРАННОЕ
МАРАФОН
Дерзкая красавица

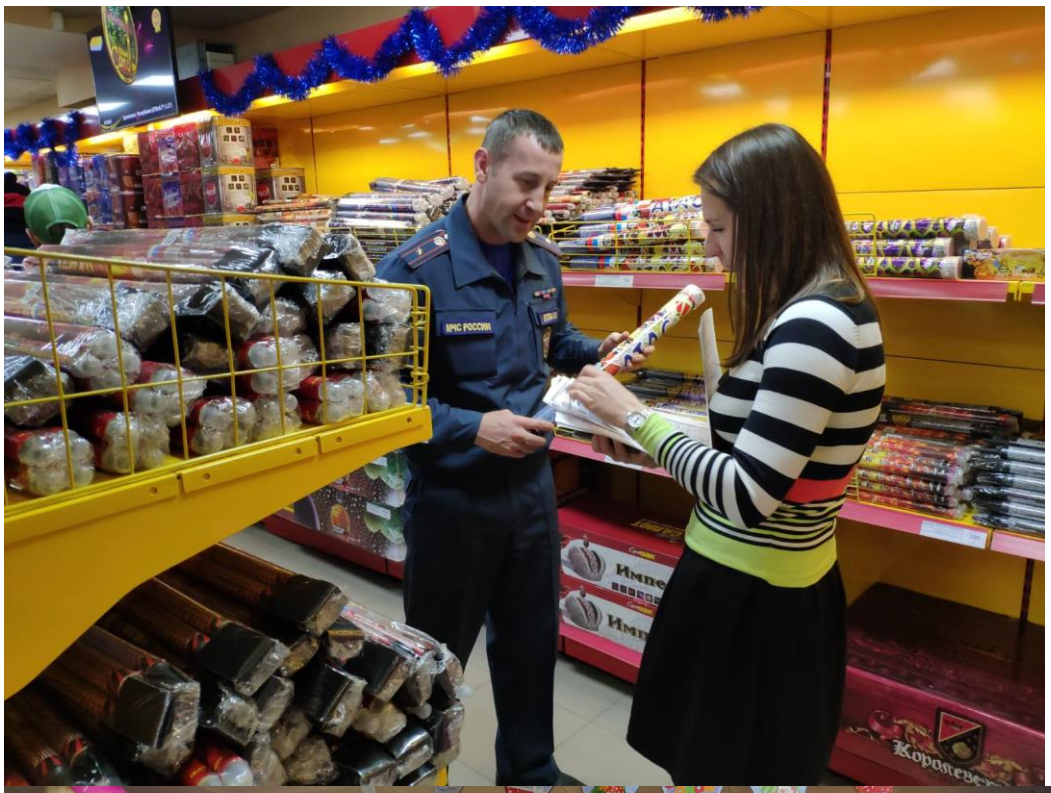
МЧС РОССИИ

ПОЗДРАВЛЯЕМ
МЧС РОССИИ
ВНИМАНИЕ

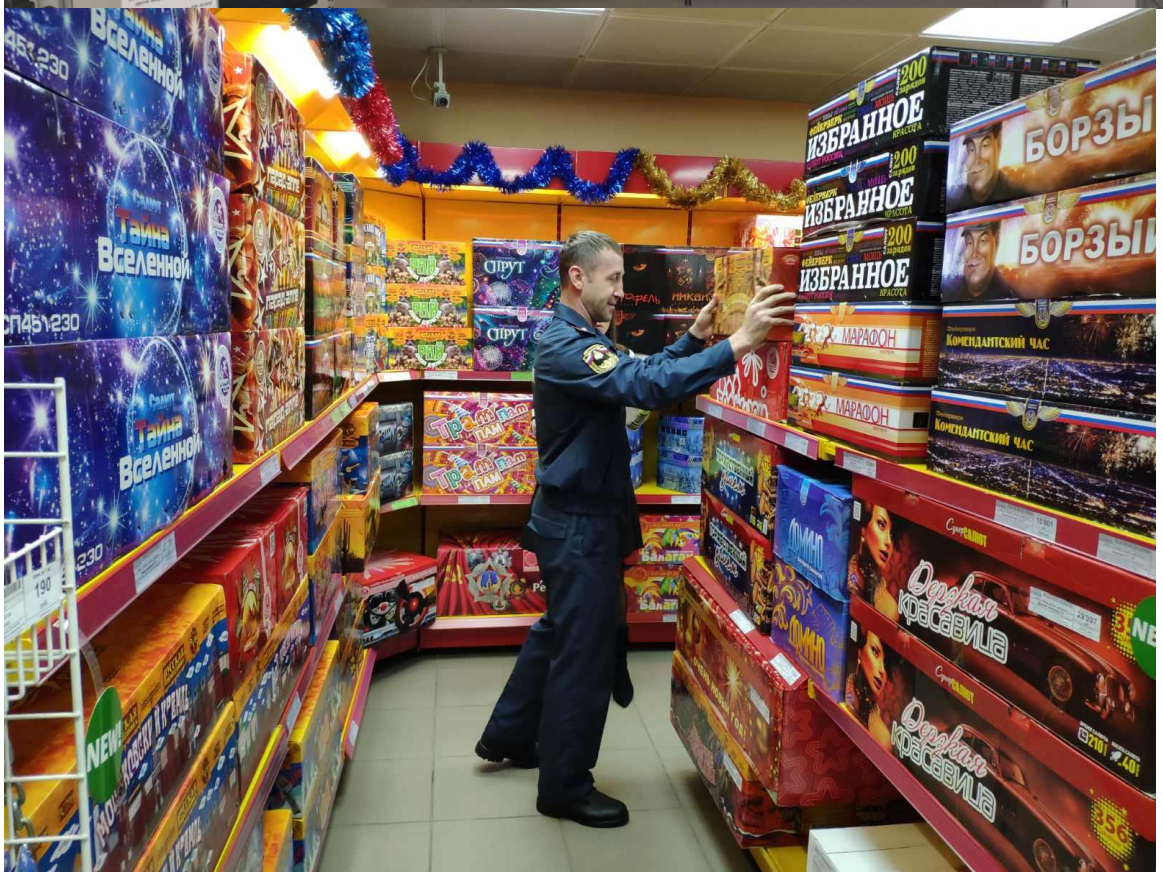

ОНДПР Центрального района
23.12.2019